



PHOTO NON CONTRACTUELLE - SUGGESTION D'AMENAGEMENT

EN EXCLUSIVITÉ - BEL APPARTEMENT DE 5 PIÈCES

Meyrin Centre - Les Vernes | 1217 Meyrin | Réf. : AT1017.3

CHF 960'000.-

EN EXCLUSIVITÉ - BEL APPARTEMENT DE 5 PIÈCES

CH-1217 Meyrin | Meyrin Centre - Les Vernes | **CHF 960'000.-**

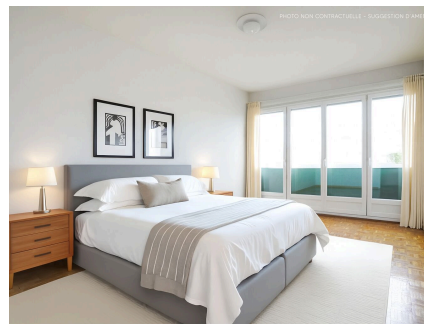
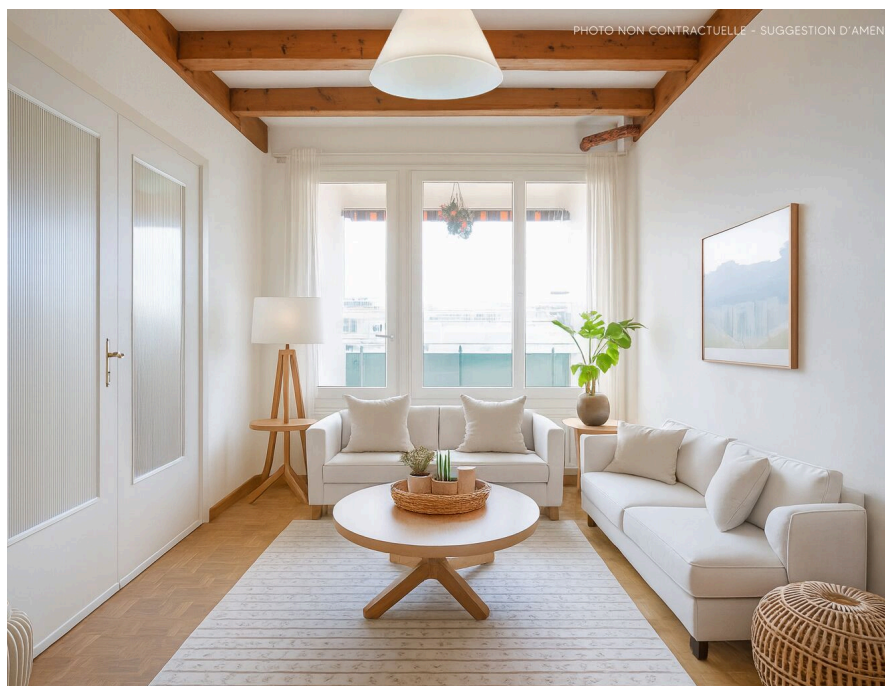

DESSCRIPTIF

En exclusivité

Venez découvrir, ce spacieux appartement de 5 pièces qui est situé au 6ème étage d'un bel immeuble, construit dans les années 70.

En plein centre de Meyrin, il est à proximité immédiate de toutes les commodités.

D'une surface d'environ 100 m² il est idéalement orienté et bénéficie d'une belle luminosité.

Il se compose d'un séjour avec salle à manger ainsi que d'une cuisine entièrement équipée et fermée donnant accès au balcon.

La partie nuit dispose de trois chambres à coucher, d'une salle de douche ainsi que d'un wc visiteur.

Un box ainsi qu'une cave complètent cet ensemble.

Sa situation centrale permet un accès aisé aux commerces, aux écoles, à l'aéroport, au centre ville et aux transports.

A visiter sans tarder !

CARACTÉRISTIQUES

Référence : **AT1017.3**

Type : **Appartement**

Nombre de pièce(s) : **5**

Nombre de chambre(s) : **3**

Nombre de sanitaires : **2**

Situé au : **6ème étage**

Surface habitable : **102 m²**

Année de construction : **1970**

Type de chauffage : **Gaz**

Eau chaude sanitaire : **Gaz**

Charges PPE : **CHF 445.-/mois**

Disponibilité : **De suite**

CONTACT VISITE

Monsieur Arthur TEROL
E-mail : a.terol@rosset.ch
Tél. : 022 339 38 13
Mobile : 079 136 75 79

CARACTÉRISTIQUES

CH-1217 Meyrin | Meyrin Centre - Les Vernes | **CHF 960'000.-**

CARACTÉRISTIQUES

Référence	AT1017.3	Situé au	6ème étage
Nombre de pièce(s)	5	Nombre de chambre(s)	3
Nombre de sanitaires	2	Surface habitable	102 m²
Surface balcon	4 m²	Année de construction	1970
Type de chauffage	Gaz	Eau chaude sanitaire	Gaz
Installation chauffage	Radiateur	Disponibilité	De suite
Charges PPE	CHF 445.-/mois	Places de parc	Oui

COMMODITÉS

ENVIRONNEMENT

- Centre-ville
- Parc
- Montagnes
- Commerces
- Restaurant(s)
- Arrêt de bus
- Arrêt de tram
- Ecole primaire
- Ecole secondaire
- Centre sportif
- Hôpital / Clinique

EXTÉRIEUR

- Balcon(s)
- Box

INTÉRIEUR

- Ascenseur
- Box

EXPOSITION

- Sud
- Ouest

ENSOLEILLEMENT

- Optimal
- Toute la journée

VUE

- Dégagée

STYLE

- Classique



